

CENTRO CULTURAL LOPE DE VEGA

C/ Concejo de Teverga 1 - 28053-Madrid - Tel. 91 757 05 80 - 91 757 05 81
E-mail: cclopevega@madrid.es

Programación Cultural Puente de Vallecas

FEBRERO 2014

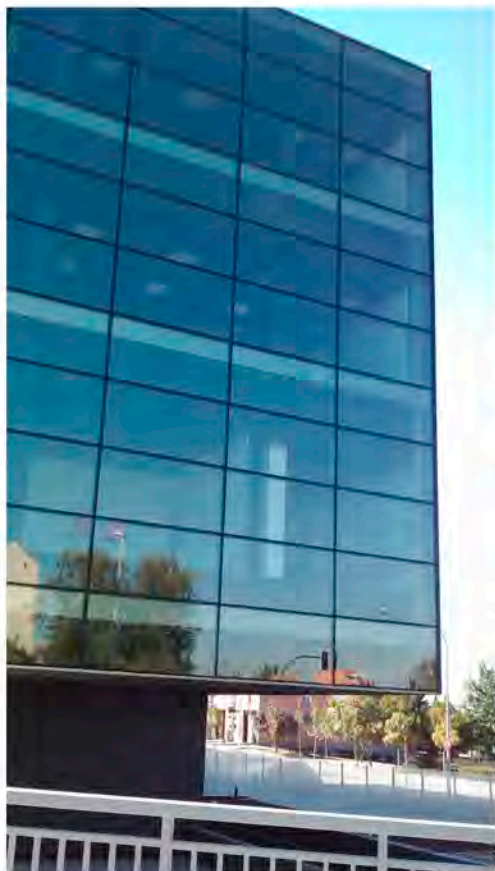

Aforo limitado: 260 personas

ESPECTÁCULOS

Miércoles 5 de febrero a las 18:00 horas

Nosotros Teatro, Grupo Teatral Candilejas de Oro.

Viernes 7 de febrero a las 18:00 horas

Cuentacuentos, Los Mayores también Cuentan.

Miércoles 12 de febrero a las 11:30 horas

Concierto Pedagógico para Escolares del Distrito, Carlos Bueno (previa reserva del Colegio en el Centro Cultural).

Miércoles 12 de febrero a las 18:00 horas

Espectáculos de Variedades, Asociación Cultural Ilusiones.

Viernes 14 de febrero a las 18:00 horas

Festival Infantil Danzas Bolivianas, F.A.C.B.E.

Miércoles 19 de febrero a las 18:00 horas

Cantares de Andalucía, Rafael Sevilla, Carmelo y Miguel Viejo, El Canario y Rosa Álvarez.

Viernes 21 de febrero a las 18:00 horas

Actuación del Ballet Joven Español, Miguel Marchán.

Miércoles 26 de febrero a las 18:00 horas

Actuación del Coro Rociero Alegría y Consuelo.

Jueves 27 de febrero a las 18:00 horas

Muestra Final Ensayos Teatro Infantil, Virgilio Blanco.

SALA DE EXPOSICIONES

Del 3 al 27 de febrero

Exposición de Fotografía Oficios para el Recuerdo, de Chelo Suárez.

Lunes a viernes de 9 a 14 horas y de 16 a 21 horas. Sábados, domingos y festivos: CERRADA.

VISITA CULTURAL

Martes 18 de febrero a las 12:00 horas

Visita a la Exposición Permanente del **Museo Real Casa de la Moneda** (Fábrica Nacional de Moneda y Timbre).

Aforo: 35 personas. Inscripciones en el Centro Cultural a partir del 3 de febrero de 2014.

SALA DE ESTUDIO

De lunes a viernes de 8:30 a 21:30 horas

Sábados, domingos y festivos CERRADA.

TALLERES CURSO 2013 - 2014

Aerodance (adultos e infantil), Gimnasia de mantenimiento, Pilates, Movimiento y step, Ritmo y movimiento aeróbico, Tonificación y estiramientos, Bailes de salón (iniciación y avanzado), Danza bollywood, Danza española, Danza del vientre (iniciación y avanzado), Tai chi (iniciación y avanzado), Yoga, Defensa personal, Bolillos, Manualidades, Conocer Madrid, Inglés infantil, Inglés adulto (niveles 1, 2 y 3), Francés adultos (niveles 1 y 2), Dibujo y pintura (infantil y adultos), Pintura adultos, Fotografía digital (taller semestral), Informática (iniciación y avanzada – taller semestral), Internet y correo electrónico (taller semestral), y Guitarra (infantil y adultos).

AGENCIA PARA EL EMPLEO

Lunes a jueves de 8:30 a 15:30 horas, viernes de 8:30 a 14:00 horas.

Aula 8 (3ª planta) Teléfono 91 477 96 64 - Orientación laboral, intermediación laboral y autoempleo, **cita previa.**

Actualización de currículum vitae: de 9:00 a 11:30 horas.

También información a través de teléfono 010 y www.madrid.es