

# CENTRO CULTURAL LOPE DE VEGA

C/ Concejo de Teverga 1 - 28053-Madrid - Tel. 91 757 05 80 - 91 757 05 81  
Fax: 91 757 05 83 - E-mail: cclopedevega@madrid.es

Programación Cultural Puente de Vallecas

**MARZO 2013**

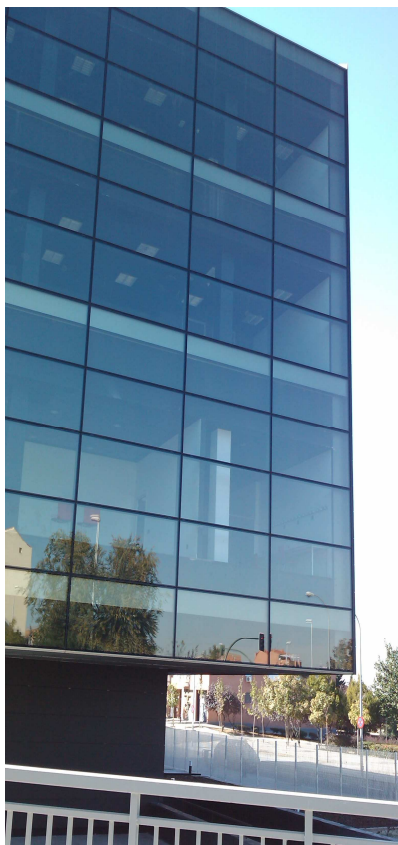

**Aforo limitado: 260 personas**

## ESPECTÁCULOS

**Miércoles 6 de marzo a las 18:00 horas**

“Tric-Trac”, por Asociación Cultural Artes Escénicas.

**Miércoles 13 de marzo a las 18:00 horas**

“Homenaje al Maestro Antonio de Córdoba”, por Asociación Amigos del Flamenco.

**Viernes 15 de marzo a las 18:00 horas**

Sainetes de Arniches: “Obras Castizas de 1.915”, por Compañía teatral Cómicos del Casar.

**Miércoles 20 de marzo a las 18:30 horas**

“Concierto organizado por la Escuela Municipal de Música de Vallecas-Villa”: por Agrupaciones Corales y Musicales de Vallecas-Villa, Vicálvaro y Carabanchel.

## TEATRO PARA PERSONAS CON DISCAPACIDAD

**Martes 19 de marzo a las 12:00 horas**

Sainetes de los Hnos. Álvarez Quintero: “Sangre Gorda” y “La Real Gana”, por Compañía Teatral Blanca Marsillach y Varela Producciones.

## TEATRO MUSICAL INFANTIL

**Viernes 8 de marzo a las 18:00 horas**

“Las Habichuelas Mágicas”, por Compañía Teatral Altibajos.

**Viernes 22 de marzo a las 18:00 horas**

“Las Aventuras de Mandarina y Serafín”, por Compañía Sin Fin.

**Miércoles 27 de marzo a las 18:00 horas**

“Caperucita Roja”, por Tropos Teatro.

## ENSAYOS DE TEATRO INFANTIL (2ª Edición)

**Ensayos de teatro gratuito para niños de 6 a 12 años**

Todos los jueves (salvo festivos) a partir del 10 de enero, de 18:00 a 19:30 horas. Inscripciones y director: Virgilio Blanco.

## VISITA CULTURAL

**Viernes 22 de marzo a las 12:00 horas**

Visita guiada al **Real Observatorio Astronómico de Madrid**

Inscripciones a partir del 1 de marzo de 2013.

## SALA DE ESTUDIO

**De lunes a viernes de 8:30 a 21:30 horas**

**Sábados de 9:30 a 13:30 horas.**

Sábados tarde, domingos y festivos cerrado.

Sábados 23 y 30 de marzo cerrado.

## EXPOSICIONES

**Del 1 al 15 de marzo: Exposición de Pintura de ALEJANDRA GARCÍA NATALE.**

**Del 18 al 30 de marzo: Exposición Fotográfica “Historia de los Amigos de la Capa” Asociación Cultural Amigos de la Capa.**

De lunes a viernes de 9:00 a 14:00 y de 16:00 a 21:00 horas. Sábados de 9:30 a 13:30 horas.

Sábados tarde, domingos y festivos cerrado. Sábados 23 y 30 de marzo cerrado.

## TALLERES CURSO 2012 - 2013

Tonificación y estiramientos, Gimnasia de mantenimiento, Método pilates, Aerodance adultos e infantil, Ritmo y movimiento aeróbico, Movimiento y step, Bailes de salón (iniciación y avanzado), Danza bollywood, Danza española, Danza del vientre (iniciación y avanzada), Defensa personal, Yoga, Taichi (iniciación y avanzado), Técnica correctora antiestrés, Dibujo y pintura infantil y adultos, Bolillos, Manualidades, Patchwork y Macramé, Inglés adulto (inicial y avanzado), Inglés infantil, Conocer Madrid, Informática (iniciación y avanzada), Internet y correo electrónico, Fotografía digital (iniciación y avanzado), Pintura, Francés y Guitarra infantil.

## AGENCIA PARA EL EMPLEO

**Lunes a jueves de 8:30 a 18:00 horas, viernes de 8:30 a 14:00 horas.**

**Aula 8 (3ª planta) Teléfono 91 477 96 64 - Orientación laboral, intermediación laboral y autoempleo: cita previa.**

**Actualización de currículum vitae:** de 9:00 a 11:30 horas.

También información a través de Teléfono 010 y [www.madrid.es](http://www.madrid.es)